Wald Hotel
STUTTGART

STILVOLL FEIERN, SICH WOHLFÜHLEN

BANKETTMAPPE

WILLKOMMEN…

Stadtnah und direkt am Waldrand, gut erreichbar und zugleich doch inmitten der Natur – die Lage unseres Vier-Sterne-Superior-Privathotels in Degerloch unweit des Fernsehturms ist einzigartig. Die 94 Zimmer und zwei Suiten sind zeitlos schön mit hochwertigen Materialien ausgestattet und bieten Ihnen den Komfort und Luxus, der Ihren Aufenthalt zum Genuss macht. An einem Ort, an dem Gastfreundschaft und die Liebe zum Detail auf persönliche Weise gepflegt werden. Denn unser oberstes Anliegen ist, dass Sie sich bei uns wohlfühlen.

Für einen Geburtstag oder ein anderes privates Fest können wir Ihnen 4 tageslichtdurchflutete Banketträume in unterschiedlichen Größen anbieten. Vom 185 m² großen Ballsaal, dessen Türen zur Terrasse hin geöffnet werden können, bis zum idyllisch im Garten gelegenen 105 m² großen Lindensaal ist auch für Ihre Feier der passende Raum dabei. Auch für kleinere Personenkreise haben wir wunderschöne Räumlichkeiten, die teilweise sogar unter Denkmalschutz stehen – zum Beispiel unser Elsässer Zimmer, angrenzend an unser Restaurant. Im vorgelagerten Foyer sowie auf der Terrasse gibt es die Möglichkeit für Stehempfänge zur Begrüßung Ihrer Gäste.

Natürlich ist nicht nur das Ambiente entscheidend für das Gelingen einer Veranstaltung, sondern auch die Gastronomie und der perfekte Service. Die feinen regionalen Gerichte bereiten wir alle für Sie frisch im Hause zu und unser erfahrenes Team wird alles dafür tun, damit Ihre Veranstaltung ein Erfolg wird. Um Ihnen die Planung zu erleichtern, haben wir in dieser Mappe alles rund ums Feiern für Sie zusammengestellt. Für ein individuelles Angebot stehen wir gerne zur Verfügung.

Wir freuen uns darauf, Sie bald persönlich zu betreuen!

Ihr
Waldhotel Stuttgart

IHRE ANSPRECHPARTNER

Frau Heike de Boer, Verkaufs- und Marketingdirektorin
Telefon: +49 (0)711 18572-111
E-Mail: veranstaltung@waldhotel-stuttgart.de

Frau Luzia Gaissmaier, Stellv. Veranstaltungsleiterin
Telefon: +49 (0)711 18572-113
E-Mail: veranstaltung@waldhotel-stuttgart.de

GREENSIGN LEVEL 5

FAIR JOB HOTELS

AUF EINEN BLICK

Waldhotel Stuttgart
Guts-Muths-Weg 18
70597 Stuttgart-Degerloch

Hotelkategorie: Vier-Sterne-Superior-Privathotel
Zimmeranzahl: 94 Zimmer in vier verschiedenen Kategorien, 1 Junior Suite, 1 Suite
Zimmerpreise: auf Anfrage
Veranstaltungsräume: 4 klimatisierte Räume zwischen 51 m² und 185 m²
Sportangebot: Fitness- und Saunabereich, Massageräume, hauseigener Tennishartplatz, 2 E-Bikes
Gastronomie: À-La-Carte-Restaurant Finch mit 30 Sitzplätzen; Terrassen-Restaurant mit 40 Sitzplätzen; Hotelbar No.18 mit 50 Sitzplätzen; Terrasse mit 40 Sitzplätzen

---

Kontaktdaten

Telefon zentral:	+49 (0)711 18572-0
Telefax zentral:	+49 (0)711 18572-400
E-Mail zentral:	info@waldhotel-stuttgart.de
Internet:	www.waldhotel-stuttgart.de

VERANSTALTUNGSRÄUME

Für festliche Veranstaltungen stehen Ihnen Räumlichkeiten mit viel Tageslicht und teilweise direktem Zugang zum Garten zur Verfügung. Hier können Sie mit Ihren Gästen in angenehmer privater Atmosphäre einen stilvollen Aufenthalt genießen.

Raum	Fläche	Blocktafel	Bankett	Umsatzgarantie [1)]
Ballsaal 1&2 kombiniert	185 m²	-	80	EUR 7.500,00
Ballsaal 1	107 m²	-	50	EUR 4.500,00
Ballsaal 2	78 m²	-	30	EUR 2.000,00 / EUR 3.000,00[2)]
Lindensaal	105 m²	-	50	EUR 5.000,00
Elsässer Zimmer	51 m²	24	-	EUR 1.200,00 / EUR 2.000,00[2)]

[1)] Unsere Bankettträume werden im Rahmen einer Umsatzgarantie für Bankettveranstaltungen vermietet. Die genannte Umsatzgarantie für den Raum sollte mit dem Verzehr an Speisen und Getränken erreicht werden. Liegt der tatsächliche Umsatz unter dieser Mindestgrenze, stellen wir den Differenzbetrag als Raummiete in Rechnung.

[2)] Die Umsatzgarantie dieser Räume ist in Abhängigkeit der Personenzahl festgelegt.

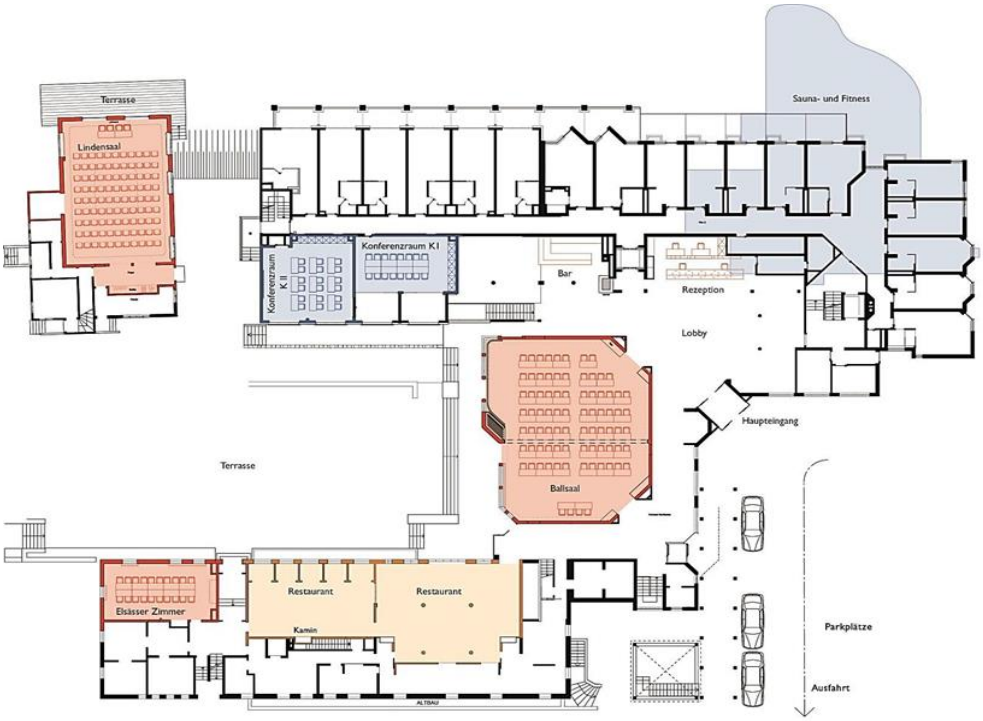

BALLSAAL

Als größter und sehr variabler Veranstaltungsraum mit 185 m² liegt der tageslichtdurchflutete Ballsaal im Herzen des Hotels. Die Möglichkeit, den Ballsaal in zwei separate Räume zu unterteilen, macht ihn flexibel für große wie kleinere Feierlichkeitennas. Im angrenzenden Foyer gibt es Platz für Empfangstische oder kleine Stehempfänge zur Begrüßung Ihrer Gäste.

Fläche	185 m²
Länge	16,0 m
Breite	13,4 m
Höhe	2,9 m
Bankettbestuhlung	80 Personen

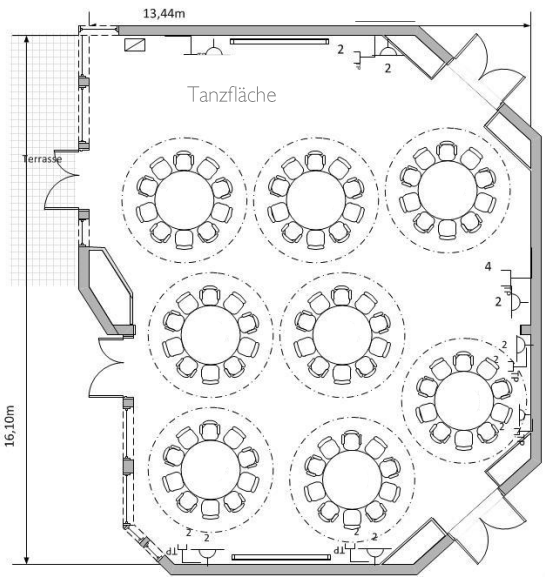

Bestuhlungsbeispiel Bankett mit Tanzfläche

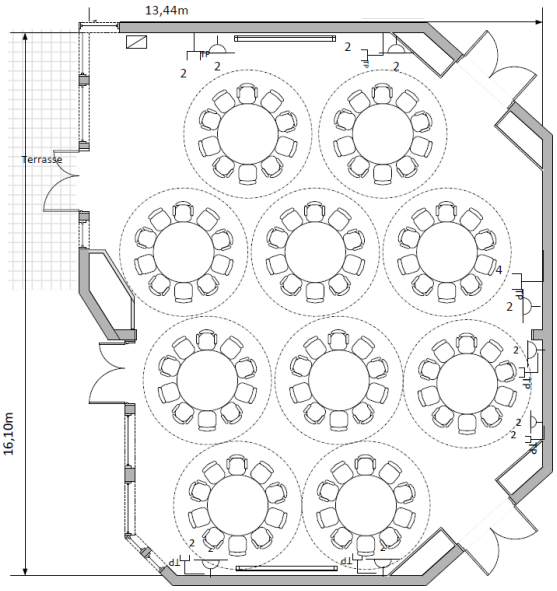

Bestuhlungsbeispiel Bankett ohne Tanzfläche

LINDENSAAL

Der 105 m² große Lindensaal liegt in einem separaten Gebäude idyllisch mitten im Garten mit Zugang zur eigenen Terrasse. Durch die räumliche Abgrenzung und einen eigenen Toilettenbereich ist ein absolut ungestörtes Feiern möglich. Der Lindensaal ist angenehm tageslichtdurchflutet sowie mit zartgrünen Farbtönen ausgestattet.

Fläche	105 m²
Länge	12,8 m
Breite	8,2 m
Höhe	2,8 m
Bankettbestuhlung	50 Personen

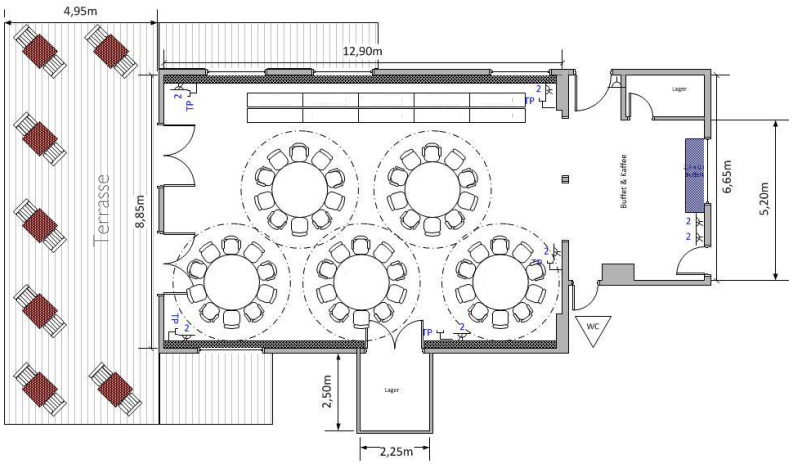

Bestuhlungsbeispiel Bankett

Unseren Lindensaal bieten wir grundsätzlich nur für Feierlichkeiten zum Mittagessen und Kaffee & Kuchen an. Um die Lärmbeeinträchtigung der anderen Hotelgäste so gering wie möglich zu halten, muss eine Feier in diesem Raum spätestens um 22 Uhr beendet sein.

Wald Hotel
STUTTGART

ELSÄSSER ZIMMER

Das Elsässer Zimmer ist benannt nach dem Architekten Martin Elsässer, der besonders durch eine Vielzahl von Kirchenbauten bekannt wurde. Es liegt im historischen Bereich des Hotels und wurde liebevoll restauriert. Durch seine Größe mit 51 m² und die unmittelbare Nähe zum Restaurant ist es ideal geeignet für ungestörte Geschäftsessen sowie auch Weihnachts- und Familienfeiern im kleineren Rahmen.

Fläche	51 m²
Länge	9,0 m
Breite	5,7 m
Höhe	2,9 m
Blocktafel	24 Personen
3 Tafeln	30 Personen

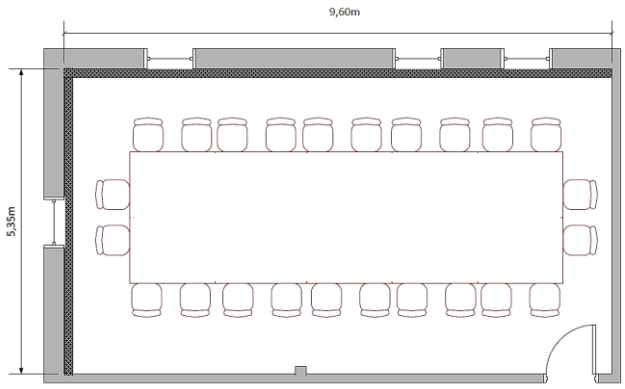

Bestuhlungsbeispiel Blocktafel
Maximal 24 Personen möglich

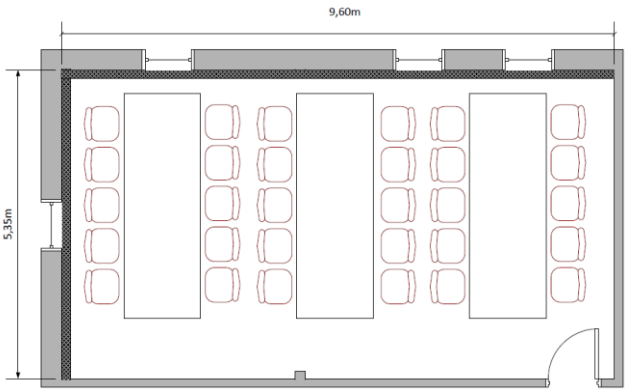

Bestuhlungsbeispiel 3 Tafeln á 10 Personen
Maximal 30 Personen möglich

Wald Hotel
STUTTGART

ZUSÄTZLICHE LEISTUNGEN

5-armiger Kerzenständer mit weißen Kerzen	15,00 EUR
Lambert Kerzenständer gehämmert mit weißen Kerzen, pro 2er Kombination	8,00 EUR
Teelichter in Gläschen, pro 3er Kombination	5,00 EUR
Mobile Musik-Boxen	kostenfrei
Menükarten in weißer oder grauer Hülle	3,50 EUR
Tisch-Namenskärtchen	2,50 EUR
Stuhlhussen, weiß	8,00 EUR
Gedeckpreis für mitgebrachte Kuchen/Torten pro Person	3,00 EUR
Korkgeld für mitgebrachten Wein/Sekt 0,75 l Flaschen (pro angefangene Flasche)	30,00 EUR

SO FINDEN SIE DEN WEG ZU UNS

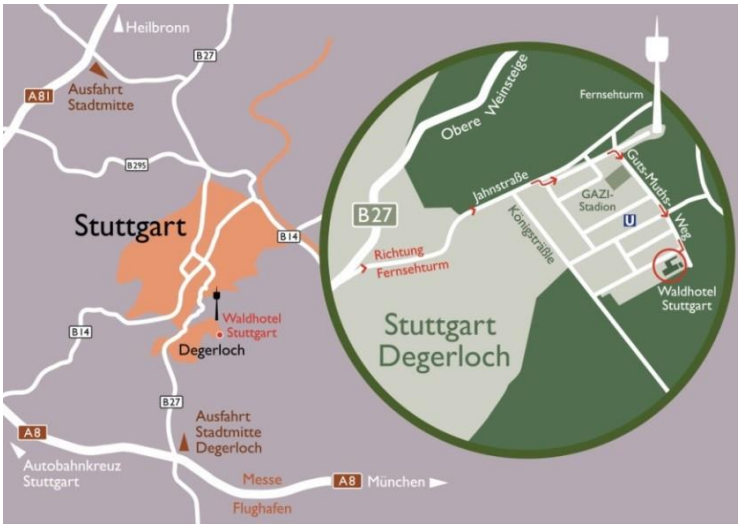

Das Waldhotel Stuttgart liegt in unmittelbarer Nähe zum Flughafen Stuttgart (10 Minuten) und zum Stuttgarter Stadtzentrum (15 Minuten). Unser Hotel ist perfekt gelegen, um aus Ihrem Besuch in Stuttgart das Beste zu machen.

Anreise mit den öffentlichen Verkehrsmitteln

Die U-Bahn-Stationen Waldau/GAZi-Stadion und Ruhbank/Fernsehturm sind in rund 5 Minuten zu Fuß vom Hotel aus zu erreichen. Mit beiden Linien erreichen Sie die Stuttgarter Innenstadt in wenigen Minuten ohne umzusteigen.

Bis zur Haltestelle Waldau/GAZi-Stadion können Sie mit der Linie U 7 in Richtung Ostfildern/Nellingen ab Schlossplatz oder Hauptbahnhof fahren, wenn Sie aus der Stuttgarter City kommen. Mit dieser Linie erreichen Sie uns in weniger als 10 Minuten ohne umzusteigen. Bis zur Haltestelle Ruhbank/Fernsehturm können Sie mit der Linie U 15 in Richtung Ruhbank/Fernsehturm bzw. Heumaden ebenfalls ab Schlossplatz oder Hauptbahnhof fahren.

Anreise mit dem Auto

Über die Autobahn A8, Ausfahrt Stuttgart-Degerloch, Richtung Zentrum bis Degerloch, danach immer Richtung Fernsehturm. Vor dem Hotel stehen Ihnen 30 kostenfreie Parkplätze sowie eine kostenpflichtige Tiefgarage mit 30 Plätzen zur Verfügung (3 EUR pro Stunde, 15 EUR pro Tag). Das Haus verfügt zudem über zwei Ladestationen für Elektrofahrzeuge sowie über einen car2go-Stellplatz. Rund um das Hotelgelände stehen kostenfreie öffentliche Parkmöglichkeiten zur Verfügung.