Wald Hotel
STUTTGART

Erfolgreich Tagen, konzentriert Arbeiten

TAGUNGSMAPPE

Mein TAGUNGSHOTEL
empfohlen vom Fachmagazin Top hotel

Willkommen...

Stadtnah und direkt am Waldrand, zugleich gut erreichbar und doch mitten in der Natur – die Lage unseres Vier-Sterne-Superior-Privathotels in Degerloch unweit des Fernsehturms ist einzigartig. Die 94 Zimmer und zwei Suiten sind zeitlos schön mit hochwertigen Materialien ausgestattet und bieten Ihnen den Komfort und Luxus, der Ihren Aufenthalt zum Genuss macht. An einem Ort, an dem Gastfreundschaft und die Liebe zum Detail auf sehr persönliche Weise gepflegt werden. Denn unser oberstes Anliegen ist, dass Sie sich bei uns wohlfühlen, ganz gleich ob Ihr Aufenthalt privat oder geschäftlich ist.

Für Tagungen können wir Ihnen sechs Veranstaltungsräume in unterschiedlichen Größen anbieten – vom 175 m² großen Ballsaal über den abseits vom Haupthaus idyllisch im Garten gelegenen 117 m² großen Lindensaal bis zu kleineren, technisch auf dem neuesten Stand ausgestatteten Konferenzräumen. Auch für kleinere Personenkreise haben wir wunderschöne Räumlichkeiten, die teilweise sogar unter Denkmalschutz stehen – zum Beispiel unser Elsässer Zimmer, angrenzend an unser Restaurant. Unsere Tagungsräume sind tageslichtdurchflutet und mit der notwendigen Technik ausgestattet – der Internetzugang ist selbstverständlich kostenfrei.

Für Ihre ganz individuellen Anforderungen wählen Sie aus unseren drei Tagungspauschalen die passende Lösung aus. Unser erfahrenes Team ist für Sie da und trägt dazu bei, dass alles, vom diskreten Meeting bis zur großen Veranstaltung, reibungslos funktioniert. Für Incentives und Teambuilding haben sich als Veranstaltungsort sowohl unser Garten wie auch das Kletterzentrum und der Hochseilgarten in unserer Nachbarschaft bewährt.

Wir freuen uns darauf, Sie bald persönlich zu betreuen.

Ihr
Waldhotel Stuttgart

Auf einen Blick

Waldhotel Stuttgart
Guts-Muths-Weg 18
70597 Stuttgart-Degerloch

Hotelkategorie: Vier-Sterne-Superior-Privathotel
Zimmeranzahl: 94 Zimmer in vier verschiedenen Kategorien, 1 Junior-Suite, 1 Suite
Zimmerpreise: Einzelzimmer **ab** 110 EUR, Doppelzimmer **ab** 120 EUR; Frühstück 21 EUR p. P.
Veranstaltungsräume: 6 klimatisierte Räume zwischen 41 m² und 175 m²
Sportangebot: Fitness- und Saunabereich, Massageräume, hauseigener Tennishartplatz, 2 E-Bikes
Gastronomie: A-La-Carte-Restaurant Finch mit 30 Sitzplätzen; Tagesrestaurant mit 40 Sitzplätzen; Hotelbar No.18 mit 50 Sitzplätzen; Terrasse mit 40 Sitzplätzen

Kontaktdaten

Telefon zentral:	+49 (0)711 18572-0
Telefax zentral:	+49 (0)711 18572-400
Email zentral:	info@waldhotel-stuttgart.de
Internet:	www.waldhotel-stuttgart.de

Ansprechpartner

Frau Heike de Boer, Veranstaltungsleiterin
Telefon: +49 (0)711 18572-111
Email: heike.deboer@waldhotel-stuttgart.de

Frau Julia Schulze, Veranstaltungsassistentin
Telefon: +49 (0)711 18572-112
Email: veranstaltung@waldhotel-stuttgart.de

Frau Luzia Gaissmaier, Veranstaltungsassistentin
Telefon: +49 (0)711 18572-113
Email: veranstaltung@waldhotel-stuttgart.de

Frau Franziska Heinkele, Veranstaltungsassistentin
Telefon: +49 (0)711 18572-114
Email: veranstaltung@waldhotel-stuttgart.de

Wald Hotel
STUTTGART

Orientierungsplan

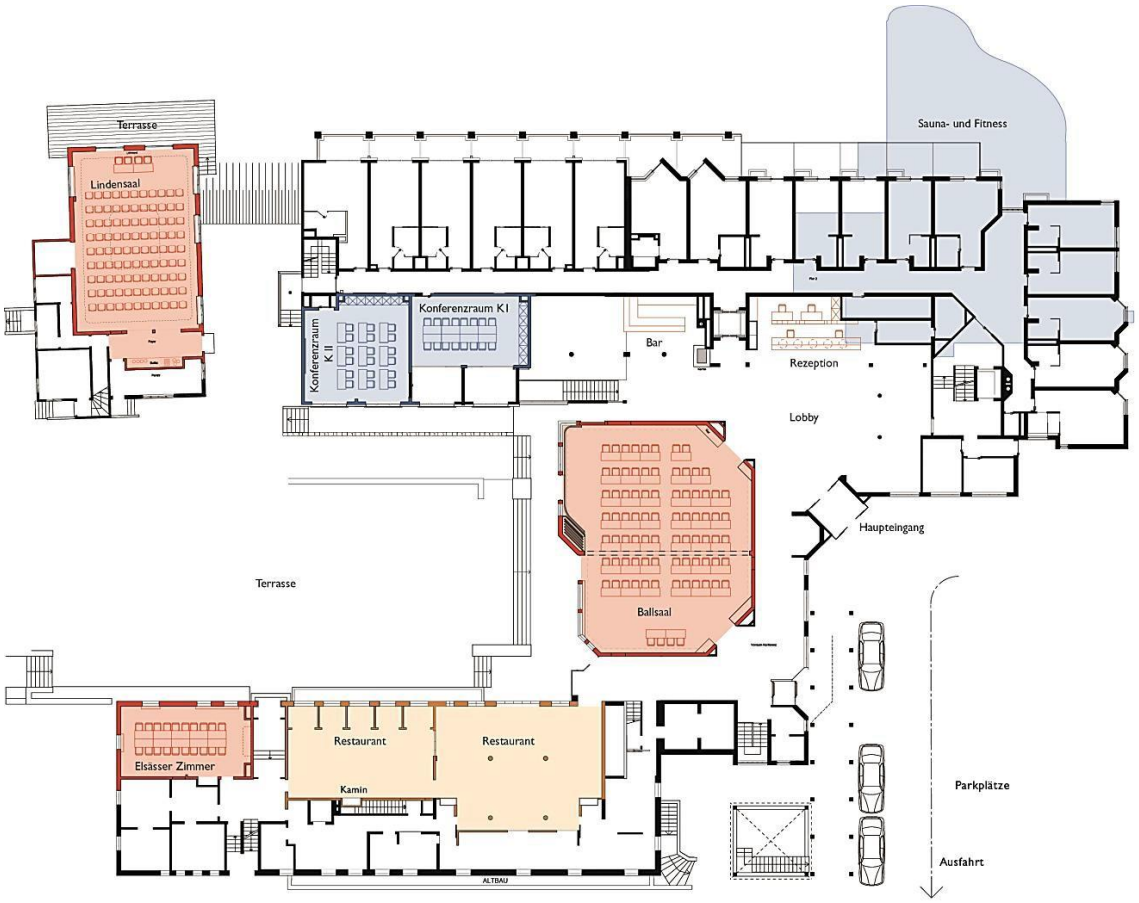

Unsere Veranstaltungsräume

Für Ihre Tagungen stehen Ihnen Räumlichkeiten mit viel Tageslicht und direktem Zugang zum Garten und zu unserer Terrasse sowie modernster technischer Ausstattung für bis zu 120 Personen zur Verfügung. In angenehmer Umgebung können Sie hier so mit Ihren Geschäftspartnern konzentriert arbeiten.

	m²	Theater	Parlamentarisch	U-Form	Blockform
Ballsaal	175	120	74	40	-
Ballsaal 1	105	60	40	24	-
Ballsaal 2	70	50	24	20	-
Lindensaal	117	60	32	26	-
K1	41	20	15	10	10
K2	53	30	24	15	10
Elsässer Zimmer	46	-	-	-	24

Unsere Raummieten

ABMESSUNGEN UND PREISE

	m²	Länge x Breite	Höhe	Raummiete*
Ballsaal	175	16,1 m x 13,4 m / 12,0 m	2,9 m	EUR 1.400,00
Ballsaal 1	105	9,2 m x 13,4 m	2,9 m	EUR 840,00
Ballsaal 2	70	6,9 m x12,0 m	2,9 m	EUR 560,00
Lindensaal	117	12,9 m x 8,8 m	2,8 m	EUR 1.000,00
K1	41	8,5 m x 4,9 m	2,7 m	EUR 280,00
K2	53	7,4 m x 7,5 m	2,7 m	EUR 380,00
Elsässer Zimmer	46	9,6 m x 5,4 m	2,9 m	EUR 350,00

* Bei Buchung einer unserer Tagungspauschalen ist die Raummiete, in Abhängigkeit von Personenzahl und Veranstaltungsraum, inkludiert.

Unser Ballsaal

Als größter und sehr variabler Veranstaltungsraum mit 175 m² liegt der tageslichtdurchflutete Ballsaal im Zentrum des Hotels. Die Möglichkeit, den Ballsaal in der Mitte in 105 und 70 Quadratmetern zu teilen, macht ihn flexibel für große sowie für kleinere Veranstaltungen. Im angrenzenden Foyer gibt es Platz für Empfangstische oder kleine Stehempfänge zur Begrüßung Ihrer Gäste.

Fläche:	175 m²
Länge:	16,1 m
Breite:	13,4 m
Höhe:	2,9 m
Parlamentarische Bestuhlung:	74 Personen
Bestuhlung in U-Form:	40 Personen
Bankett mit Tanz:	80 Personen
Bankett ohne Tanz:	100 Personen

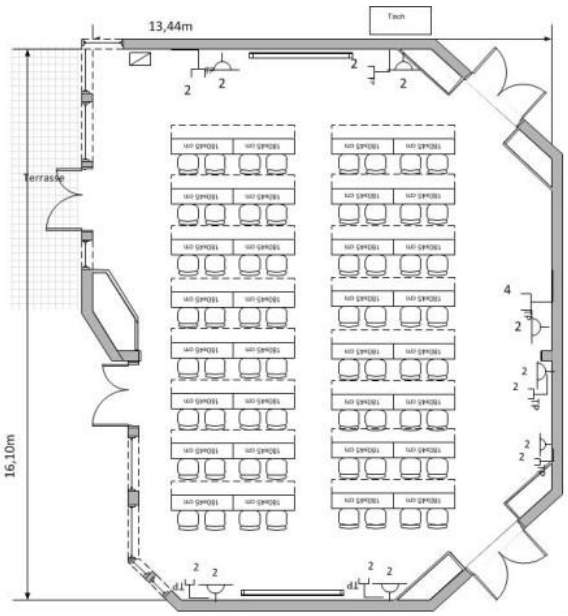

Bestuhlungsbeispiel Parlamentarisch

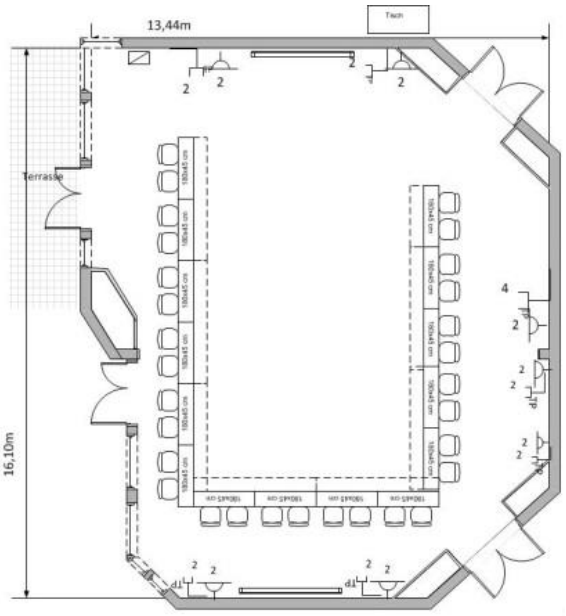

Bestuhlungsbeispiel U-Form

Unser Lindensaal

Der 117 m² große Lindensaal liegt abseits vom Haupthaus idyllisch mitten im Garten mit Zugang zur eigenen Terrasse. Durch die räumliche Abgrenzung und eigenem Toilettenbereich ist hier ein absolut ungestörtes Tagen und Arbeiten möglich. Der Lindensaal ist mit angenehmem Tageslicht sowie zartgrünen Farbtönen ausgestattet. Hier tagen Sie ganz ungestört mitten in der Natur.

Fläche:	117 m²
Länge:	12,9 m
Breite:	8,8 m
Höhe:	2,8 m
Parlamentarische Bestuhlung:	32 Personen
Bestuhlung in U-Form:	26 Personen
Bankett mit Tanz:	40 Personen
Bankett ohne Tanz:	50 Personen

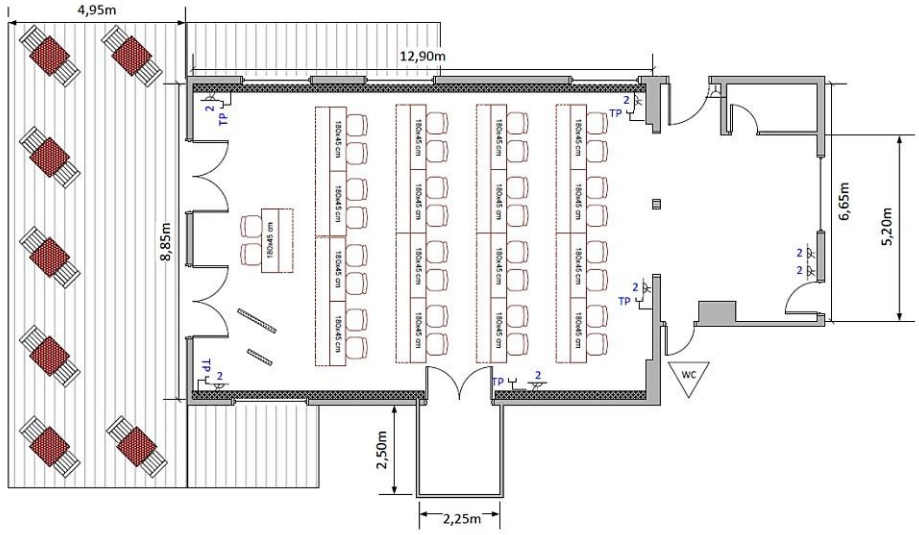

Bestuhlungsbeispiel Parlamentarisch

Unsere Konferenzräume K1 und K2

Die beiden Konferenzräume K1 mit 41 m² und K2 mit 53 m² liegen im Gartengeschoss des Hotelneubaus. Sie verfügen über Tageslicht und sind mit der neuesten Technik wie z. B. integriertem Datenbeamer ausgestattet. K2 verfügt über einen direkten Zugang nach draußen, K1 über eine magnetische Tapete, um Flipchart- und Pinnwandpapier ganz ohne sperrige Tagungstechnik anzubringen.

Fläche:	53 m²	Fläche:	41 m²
Länge:	7,4 m	Länge:	8,5 m
Breite:	7,5 m	Breite:	4,9 m
Höhe:	2,7 m	Höhe:	2,7 m
Parlamentarische Bestuhlung:	24 Personen	Parlamentarische Bestuhlung:	15 Personen
Bestuhlung in U-Form:	15 Personen	Bestuhlung in U-Form:	10 Personen
Bestuhlung in Blockform:	10 Personen	Bestuhlung in Blockform:	10 Personen
Bankett mit Tanz:	-	Bankett mit Tanz:	-
Bankett ohne Tanz:	-	Bankett ohne Tanz:	-

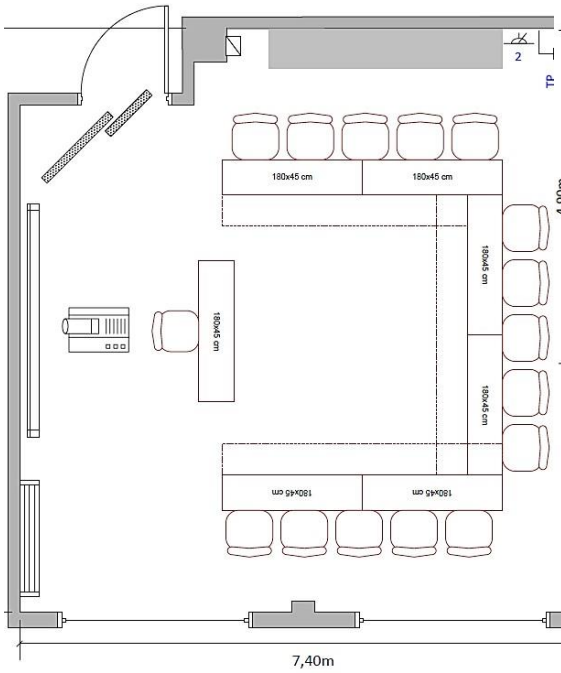

Konferenzraum K2, Bestuhlungsbeispiel U-Form

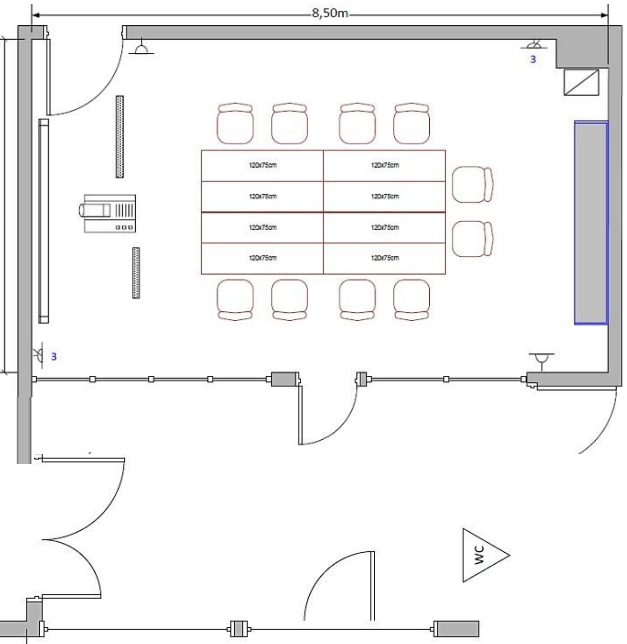

Konferenzraum K1, Bestuhlungsform Blockform

Unser Elsässer Zimmer

Das Elsässer Zimmer ist benannt nach dem Architekten Martin Elsässer, der besonders durch eine Vielzahl von Kirchenbauten bekannt wurde. Es liegt im historischen Bereich des Hotels und wurde liebevoll restauriert. Durch seine Größe mit 46 m² und durch die unmittelbare Nähe zum Restaurant ist es z. B. ideal geeignet für ungestörte Geschäftsessen, Weihnachts- und Familienfeiern, aber auch für ungestörte Gespräche und Präsentationen.

Fläche:	46 m²
Länge:	9,6 m
Breite:	5,4 m
Höhe:	2,9 m
Parlamentarische Bestuhlung:	-
Bestuhlung in U-Form:	-
Blockform ohne Tagungstechnik:	20 Personen
Blockform mit Tagungstechnik:	16 Personen
Bankett mit Tanz:	-
Bankett ohne Tanz:	-

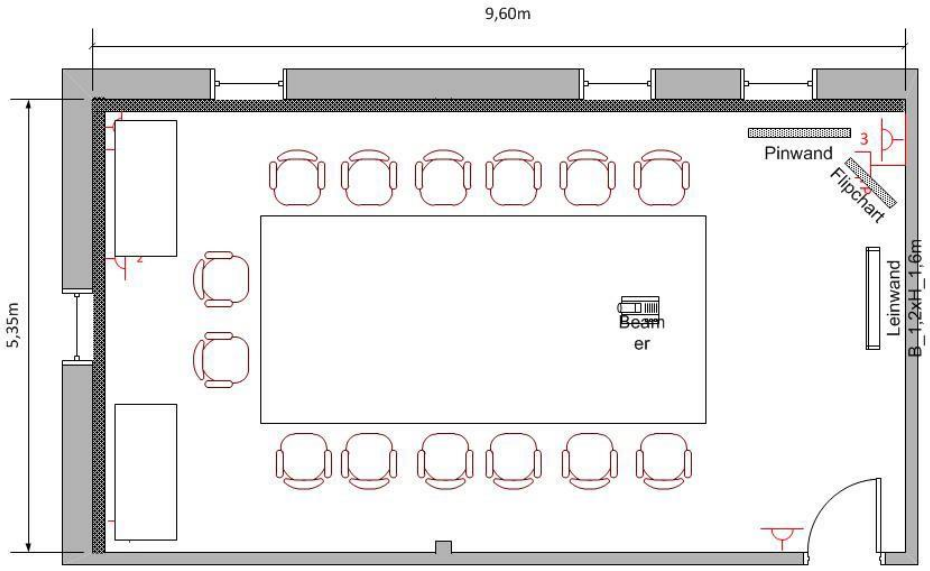

Bestuhlungsbeispiel Blockform mit Tagungstechnik

Wald Hotel STUTTGART

Unsere Tagungspauschalen im Vergleich

Unsere Tagungspauschalen (gültig ab einer Gruppengröße von 10 Personen)	Classic	Comfort	Superior
Bereitstellung eines Tagungsraumes entsprechend der Gruppengröße	×	×	×
Schreibset (karierter Block und Kugelschreiber)	×	×	×
Begrüßungskaffee und Tee	×	×	×
Standardtechnik: Beamer mit Leinwand, Flipchart und Pinnwand	×	×	×
Standardtechnik Comfort: zusätzlich mit Laserpointer		×	×
Standardtechnik Superior: zusätzlich mit Moderatorenkoffer			×
Kaffeepause am Vormittag: Kaffee, Tee, ein herzhafter Snack, wechselndes Obstangebot sowie knackige Äpfel	×	×	×
Kaffeepause Comfort: Kaffee, Tee, zwei herzhafte Snacks, wechselndes Obstangebot, knackige Äpfel sowie brainfood-Bar		×	×
Kaffeepause Superior: Kaffee, Tee, zwei herzhafte Snacks, wechselndes Obstangebot, knackige Äpfel, brainfood-Bar sowie eine vitaminreiche Kleinigkeit			×
Mittagessen: Lunchbuffet oder 3-Gang-Menü laut Küchenchef *Das Mittagessen servieren wir in Buffetform oder als Menü in Abhängigkeit der Gesamtpersonenanzahl am jeweiligen Veranstaltungstag.*	×	×	×
Getränke zum Mittagessen Comfort: ein 0,25l Softgetränk nach Wahl sowie eine Kaffee- oder Teespezialität nach dem Essen		×	×
Getränke zum Mittagessen Superior: unlimitiert Softgetränke nach Wahl sowie Kaffee- oder Teespezialitäten nach dem Essen			×
Kaffeepause am Nachmittag: Kaffee, Tee, süßes Gebäck, wechselndes Obstangebot sowie knackige Äpfel	×	×	×
Kaffeepause Comfort: Kaffee, Tee, süßes Gebäck, wechselndes Obstangebot, knackige Äpfel, Süßes aus dem Gläschen sowie ein Energiespender-Drink		×	×
Kaffeepause Superior: Kaffee, Tee, süßes Gebäck, wechselndes Obstangebot, knackige Äpfel, Süßes aus dem Gläschen sowie ein Energiespender-Drink und Feines aus der Patisserie			×
Tagungsgetränke: Mineralwasser Medium und Naturell unlimitiert im Raum	×	×	×
Tagungsgetränke Comfort: zusätzlich mit Apfelsaftschorle (unlimitiert)		×	×
Tagungsgetränke Superior: zusätzlich Johannisbeersaftschorle, Cola sowie Cola light (unlimitiert)			×
Illy- Kaffeemaschine im Raum für Kaffee & Espresso (unlimitiert)			×
Preis pro Person / Tag inkl. o.g. Leistungen	69,00 €	79,00 €	89,00 €
Preis pro Person / Tag mit nur einer Kaffeepause	65,00 €	73,00 €	80,00 €

Wald Hotel
STUTTGART

*Zusätzliche Veranstaltungstechnik**

Beamer	90,00 EUR
CD-/DVD-Player	10,00 EUR
Flatscreen-TV	50,00 EUR
Flipchart	19,00 EUR
Haustechniker	75,00 EUR/Stunde
Laptop	120,00 EUR
Leinwand	25,00 EUR
Mobile Basisbeschallung/Mikrofonanlage mit einem kabellosem Handmikrofon	180,00 EUR
Mobile Boxen (zum Abspielen von Ton bei einer Beamerpräsentation)	30,00 EUR
Moderatorenkoffer	39,00 EUR
Pinnwand	20,00 EUR
Presenter/Laser Pointer	10,00 EUR
„Illy“ Kaffee- und Espressomaschine	2,50 EUR/Kapsel
Fotokopie, schwarz/weiß, A4	0,15 EUR/Seite
Fotokopie, farbig, A4	0,30 EUR/Seite
Verteilaktion auf Gästezimmer, nicht personalisiert	2,00 EUR/Zimmer
Verteilaktion auf Gästezimmer, personalisiert	3,00 EUR/Zimmer

Gerne fragen wir weitere Technik bei unseren externen Technikpartnern an.

** Preise gültig pro Tag und pro Stück. Nur auf Nachfrage und Verfügbarkeit*

Incentives und Teambuildingmaßnahmen

Das Waldhotel Stuttgart, mit seinem über einem Hektar großen Garten- und Parkgrundstück, befindet sich in besonders schöner Lage im Stadtteil Degerloch. Der direkt ans Haus angrenzende Wald und die vielen Sportanlagen "auf der Waldau" können hervorragend für Incentives genutzt werden. Auch die Gartenanlage bietet sich für Teambuildingmaßnahmen jeglicher Art geradezu an. Weitere Aktivitäten, die in unmittelbarer Nähe des Hotels durchgeführt werden können:

Besuch des Stuttgarter Fernsehturms
www.fernsehturm-stuttgart.com
Telefon: +49 (0)711 232597

Besuch des Hoch- und Niedrigseilgartens
www.hochseilgarten-stuttgart.com
Telefon: +49 (0)711 788 56 077
E-Mail: erlebnis@mail.ssb-ag.de

Besuch des Kletterzentrums des Deutschen Alpenvereins
www.kletterzentrum-stuttgart.de
Telefon: +49 (0)711 319 58 66
E-Mail: info@kletterzentrum-stuttgart.de

Besuch der Eiswelt Stuttgart
Inline- und Rollschuhfahren in der Sommersaison / Schlittschuhlaufen in der Wintersaison
www.stuttgart.de/eiswelt
Telefon: +49 (0)711 216 98 111

Besuch des Haus des Waldes
Waldpädagogische Veranstaltungen (zum Beispiel Lehrrundgänge durch den Wald)
www.hausdeswaldes.de
Telefon: +49 (0)711 976 72 0
E-Mail: hausdeswaldes.stuttgart@rpt.bwl.de

Geo-Caching, auch Night-Geo-Caching
in Kooperation mit einem professionellen Anbieter – bitte sprechen Sie uns an, wir stellen gerne einen Kontakt her.

Unabhängig von unseren Kooperationspartnern kann unsere große Wiese hinter dem Haus für Aktivitäten wie beispielsweise Tauziehen genutzt werden (Sportgeräte nicht vorrätig). Zudem ist die Lage des Waldhotels geradezu prädestiniert für Jogging und Walking im Degerlocher und Sillenbucher Wald, der direkt an unser Haus angrenzt. Aus dem Hotel herausgegangen, eröffnet sich direkt vor Ihnen der Wald, welcher nur darauf wartet, von Ihnen erkundet zu werden. Auch ein Trimm-Dich-Pfad befindet sich in 500 Metern Entfernung.

So finden Sie den Weg zu uns

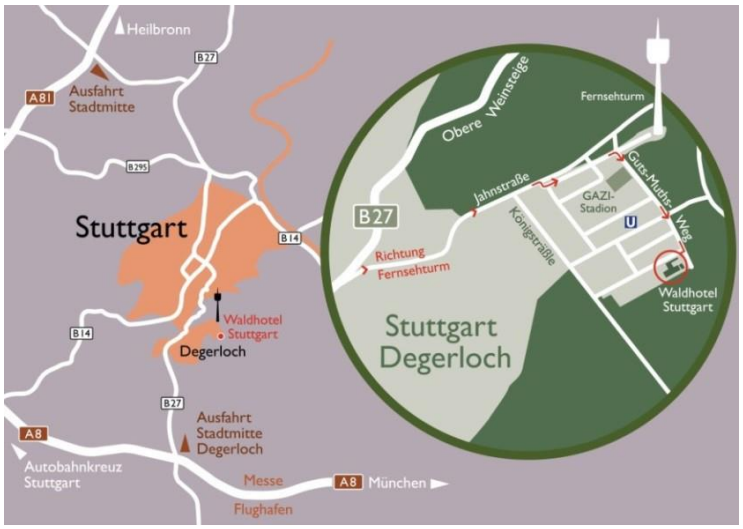

Das Waldhotel Stuttgart liegt in unmittelbarer Nähe zum Flughafen Stuttgart (10 Minuten) und zum Stuttgarter Stadtzentrum (15 Minuten). Unser Hotel ist perfekt gelegen, um aus Ihrem Besuch in Stuttgart das Beste zu machen.

Anreise mit öffentlichen Verkehrsmitteln
Die U-Bahn-Stationen Waldau/GAZi-Stadion und Ruhbank/Fernsehturm sind in rund 5 Minuten zu Fuß vom Hotel aus zu erreichen. Mit beiden Linien erreichen Sie die Stuttgarter Innenstadt in wenigen Minuten ohne umzusteigen.

Bis zur Haltestelle Waldau/GAZi-Stadion können Sie mit der Linie U 7 in Richtung Ostfildern/Nellingen ab Schlossplatz oder Hauptbahnhof fahren, wenn Sie aus der Stuttgarter City kommen. Mit dieser Linie erreichen Sie uns innerhalb von weniger als 10 Minuten ohne umzusteigen. Bis zur Haltestelle Ruhbank/Fernsehturm können Sie mit der Linie U 15 in Richtung Ruhbank/ Fernsehturm bzw. Heumaden ebenfalls ab Schlossplatz oder Hauptbahnhof fahren.

Anreise mit dem Auto
Über die Autobahn A 8, Ausfahrt Stuttgart-Degerloch, Richtung Zentrum bis Degerloch, danach immer Richtung Fernsehturm. Vor dem Hotel stehen Ihnen 30 kostenfreie Parkplätze sowie eine kostenpflichtige Tiefgarage mit 30 Plätzen zur Verfügung (2 EUR pro Stunde, 12 EUR pro Tag). Das Haus verfügt zudem über zwei Ladestationen für Elektrofahrzeuge sowie über einen car2go- Stellplatz.