Gefühle. Geschichte. Waldhotel.

Hochzeitsmappe

Wald Hotel
STUTTGART

Genial stadtnah.

www.waldhotel-stuttgart.de

Liebes Brautpaar,

Ihre Hochzeit ist einer der wichtigsten Tage in Ihrem Leben, denn an diesem Tag besiegeln Sie Ihre Liebe in einem festlichen Rahmen. Ihre Familie und Ihre besten Freunde werden Sie hierbei begleiten. Sie wünschen sich für diesen Tag ein perfektes Gelingen und unvergessliche Erinnerungen.

Ein besonderer Tag verdient auch einen besonderen Ort. Unser Vier-Sterne-Superior-Privathotel mit der einmaligen Lage direkt am Waldrand Degerlochs und seinen stilvollen, teilweise denkmalgeschützten Räumen bietet das romantische Ambiente für Ihre Traumhochzeit.

Den richtigen Rahmen für das Fest der Feste bietet unser großer tageslichtdurchflutete Ballsaal, der zur Terrasse hin geöffnet werden kann. Den idyllisch im Garten gelegenen Lindensaal mit angrenzender Wiese empfehlen wir Ihnen für eine freie Trauung. In unseren 94 Zimmern und zwei Suiten finden Sie und Ihre Gäste außerdem den Komfort und Luxus, der Ihre Feier ideal abrundet.

In den Tagen davor, am Tag Ihrer Hochzeit bis hin zu Ihrer Abreise stehen Sie und Ihre Gäste bei uns im Mittelpunkt. Angefangen von der Organisation Ihrer Feier bis zum letzten Detail werden Sie durch unser erfahrenes Veranstaltungsteam betreut. Besprechen Sie mit uns Ihre Wünsche und wir sorgen dafür, dass dieser Tag unvergesslich wird.

Wir freuen uns darauf, Sie bald persönlich zu betreuen!

Ihr
Waldhotel Stuttgart

Auf einen Blick

Waldhotel Stuttgart
Guts-Muths-Weg 18
70597 Stuttgart-Degerloch
Telefon: +49 (0)711 18572-113
E-Mail: info@waldhotel-stuttgart.de
www.waldhotel-stuttgart.de

Ihre Ansprechpartner
Frau Heike de Boer
Verkaufs- und Marketingdirektorin
Telefon: +49 (0)711 18572-111
E-Mail: veranstaltung@waldhotel-stuttgart.de

Frau Luzia Gaissmaier
Stellv. Veranstaltungsleiterin
Telefon: +49 (0)711 18572-113
E-Mail: veranstaltung@waldhotel-stuttgart.de

Hotelkategorie: Vier-Sterne-Superior-Privathotel

Zimmeranzahl: 94 Zimmer in vier verschiedenen Kategorien, 1 Junior Suite, 1 Suite

Zimmerpreise: auf Anfrage

Veranstaltungsräume: 6 klimatisierte Räume zwischen 40 m² und 185 m²

Sportangebot: Fitness- und Saunabereich, Massageräume, hauseigener Tennishartplatz, 2 E-Bikes

Gastronomie: À-la-Carte-Restaurant Finch mit 30 Sitzplätzen; Terrassen-Restaurant mit 40 Sitzplätzen; Hotelbar No. 18 mit 50 Sitzplätzen; Terrasse mit 40 Sitzplätzen

Ballsaal

Der Ballsaal, im Herzen unseres Hotels, ist mit 185 m² unser größter und variabelster Raum. Er ist tageslichtdurchflutet und bietet einen direkten Zugang zur Terrasse. Bei schönem Wetter bietet sich der obere Teil der Sonnenterrasse für den Stehempfang zur Begrüßung Ihrer Gäste an. Der Ballsaal eignet sich damit ideal für Ihre Hochzeitsfeier.

Fläche	185 m²
Länge	16,0 m
Breite	13,4 m
Höhe	2,9 m
Bankettbestuhlung	80 Personen

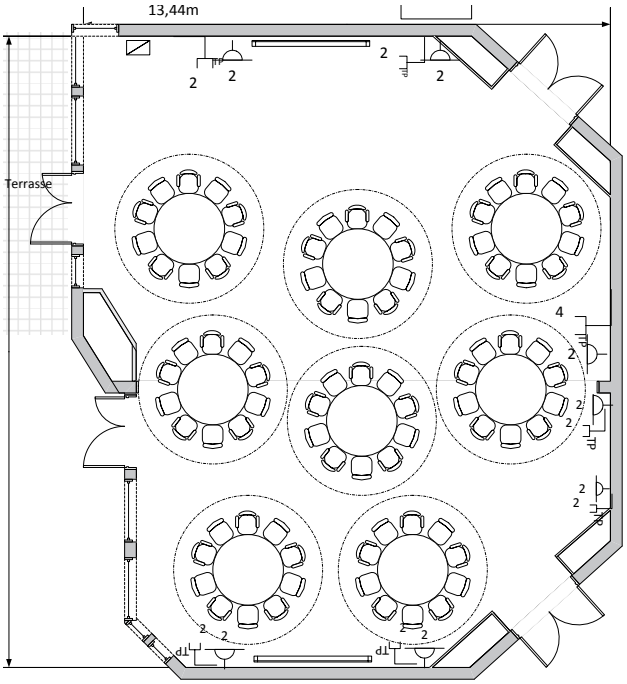

Hochzeitsarrangement

Unser Hochzeitsarrangement sorgt dafür, dass Sie Ihre Feier rundum genießen können, denn wir haben an alles gedacht. Haben Sie weitere Wünsche oder bereits eine bestimmte Vorstellung? Gerne erstellen wir Ihnen auch dafür ein individuelles Angebot.

Die Buchung setzt die verbindliche Abnahme eines Zimmerkontingents von insgesamt 23 Hotelzimmern (inkl. Zimmer für das Brautpaar) voraus. Wir räumen Ihren Gästen für diese Zimmer einen Sonderpreis ein. So wird die Anreise entspannter und jeder kann feiern, solange er mag, es gibt keinen Anlass für einen plötzlichen Aufbruch und die Organisation der Heimreise zu später Stunde entfällt.

Ein gemeinsames Frühstück am nächsten Morgen bringt den Kreis zudem noch einmal in gemütlicher Runde zusammen und bietet einen gelungenen Abschluss.

Weitere Informationen unter Buchungsbedingungen, Seite 9.

Hochzeitsarragement ab 250,00 € / Person

- Veranstaltungsraum "Ballsaal" mit 185 m², der Gästeanzahl entsprechend vorbereitet
- runde, festlich eingedeckte Tische, inklusive weiße Stuhlhussen
- Kerzenleuchter auf den Tischen
- Stehempfang mit Sekt, alkoholfreiem Traubensecco, Orangensaft und Mineralwasser (für ein Zeitfenster von 1 Stunde)
- 4-Gang-Menü (angelehnt an die gültige Speisekarte zum Zeitpunkt Ihrer Feier) oder wahlweise Buffet
- begleitende Getränke für ein Zeitfenster von 6 Stunden: Wein (siehe Weinauswahl), Bier, alkoholfreie Getränke, sowie Kaffeespezialitäten und Tee nach dem Essen
- 3 Menükarten je Tisch
- Mitternachtsimbiss
- freies Parken in der Tiefgarage
- kostenfreie Übernachtung des Brautpaars in einem unserer Zimmer mit VIP-Treatment und Late Check-Out bis 15:00 Uhr
- für 2 Zimmer Ihres Zimmerkontingents gewähren wir den Check-In bereits um 13:00 Uhr
- Dinner für das Hochzeitspaar zum Kennenlernen unserer Küche (im Zeitrahmen von ca. 4 Wochen vor Ihrer Feier)

Die Buchungskonditionen für unser Arrangement haben wir auf den folgenden Seiten für Sie zusammengefasst.

Zusatzleistungen

Für alle weiteren Wünsche bieten wir Ihnen folgende zubuchbare Leistungen an:

Freie Trauung am Tag der Hochzeitsfeier in unserem Lindensaal.
Bereitstellungskosten für den Lindensaal mit angrenzender Wiese zu 1.000,00 €.
Gerne sind wir Ihnen bei der externen Anmietung von Mobiliar für Ihre Trauung auf der Wiese behilflich.

Champagnerempfang
25,00 € pro Person (für ein Zeitfenster von 1 Stunde)

Gemischte Canapée-Auswahl lt. Küchenchef zum Empfang
15,00 € pro Person

Verlängerung der Getränkepauschale
(nach Ablauf von 6 Stunden; gültig für die im Rahmen des Arrangements festgelegten Getränke und die vereinbarte Gesamtpersonenzahl)

- für die 1. Stunde: 15,00 € pro Person
- für die 2. Stunde: 12,00 € pro Person
- ab der 3. Stunde und für jede weitere Stunde: € 9,00 pro Person

Ergänzungen des Getränkeangebots zum Aperitif bzw. Digestif
Die Preise hierfür sind abhängig von der entsprechenden Auswahl.

Hochzeitsmenü und Hochzeitsbuffet

Hochzeitsmenü
In unserem Hochzeitsarrangement ist ein 4-Gänge-Menü, in Anlehnung an die zum Zeitpunkt Ihrer Feier gültige Speisekarte, enthalten. Das genannte Menü ist ein Vorschlag aus unserer letzten Sommerkarte und als Beispiel zu verstehen. In Abstimmung mit unserem Küchenchef sind individuelle Anpassungen sowie selbstverständlich auch vegetarische oder vegane Alternativen möglich.

Umfangreichere Menüs sowie andere Speisenkomponenten stellen wir Ihnen gerne gegen einen Menü-Aufpreis zusammen.

Hochzeitsbuffet
Auf Wunsch und nach Absprache senden wir auch einen Vorschlag für ein Hochzeitsbuffet zu.

AVOCADOTATAR
Wildkräutersalat, Mango, Passionsfruchtcreme

—

HUMMERBISQUE
Kaiserschote, Brioche-Croûtons

—

TRANCHEN VOM KALBSRÜCKEN
Portweinjus, saisonale Gemüsegarnitur,
getrüffeltes Kartoffelpüree

—

SCHOKOLADEN-ESPRESSOMOUSSE
Vanilleeis, Haselnuss

Weinempfehlung

Gern stellen wir Ihnen passend zum gewünschten Menü eine Auswahl korrespondierender Weine zusammen. Die hier genannten Weine zitieren lediglich beispielhaft einen Auszug unserer aktuellen Bankettweine.

WEISSWEIN

WEINGUT PFAFFMANN
Grauburgunder

WEINGUT PFAFFMANN
Chardonnay

—

ROTWEIN

WEINGUT ALDINGER
„Nashorn"
Trollinger, Lemberger

WEINGUT SCHLOSS NEUWEIER
Pinot Noir

WEINGUT SONNENHOF
„Cuvée Reizvoll"
Pinot Noir, Lemberger, Acolon

Buchungsbedingungen

Für das Arrangement gelten die folgenden Buchungsbedingungen:

- Das Arrangement ist ab 50 Erwachsenen und nur im Zusammenhang mit dem kompletten Ballsaal buchbar. Diese Personenzahl dient als Mindestberechnungsgrundlage.

- Die Umsatzgarantie für den Ballsaal beträgt 12.000,00 €. Sollte dieser Umsatz nicht durch das Arrangement pro Person erreicht werden, stellen wir den Differenzbetrag zum tatsächlichen Umsatz als Raummiete in Rechnung.

- Zusätzlich zur Umsatzgarantie fallen für die Vor- und Nachbereitung des Ballsaals eine Bereitstellungsgebühr in Höhe von 500,00 € an. Bitte beachten Sie, dass ein Dekorationsaufwand für den Raum bzw. die Tische durch unser Serviceteam innerhalb dieser Bereitstellungsgebühr nicht enthalten ist.

  Der Raum steht bereits am Vormittag der Feier für Dekorationsarbeiten durch den Veranstalter oder durch ihn Beauftragte zur Verfügung.

- Ab 0.00 Uhr erheben wir einen Nachtzuschlag von 300,00 € pro angefangene Stunde. Das Ende der Veranstaltung ist auf 3.00 Uhr festgelegt.

- In Verbindung mit der Veranstaltungsbuchung ist ein Zimmerkontingent von insgesamt 23 Hotelzimmern (inkl. Zimmer für das Brautpaar) verbindlich abzunehmen, unabhängig davon, ob diese Zimmer belegt werden.
  Diese Hotelzimmer liegen in unmittelbarer Nähe zum Ballsaal und werden Ihren Hochzeitsgästen gerne zu Sonderpreisen angeboten. Die Zimmerpreise für Einzel- und Doppelzimmer sind abhängig vom angefragten Veranstaltungstermin.

- Sollte die Anzahl der Zimmer nicht belegt werden, erlauben wir uns die nicht belegten Zimmer mit einer No-Show Gebühr in Höhe von 90% der vertraglich festgelegten Übernachtungsrate abzüglich des Frühstücks in Rechnung zu stellen. Als Berechnungsgrundlage hierfür dient der Einzelzimmerpreis.

- Die Teilnahme von Kindern wird wie folgt berechnet: Bekommen die Kinder ein Extraessen, bzw. essen die Kinder von der Kinderkarte, wird der Verzehr an Speisen und Getränken komplett nach Verbrauch berechnet.

- Wenn Kinder vom Buffet mitessen, wird der Verzehr an Speisen wie folgt berechnet:

Kinder im Alter von 0-5 Jahre	kostenfrei
Kinder im Alter von 6-11 Jahre	30,00 € pro Kind
Kinder ab 12 Jahren	55,00 € pro Kind

  Der Verzehr an Getränken wird nach Verbrauch berechnet.

>>

Buchungsbedingungen

- Die Getränkepauschale ist für ein Zeitfenster von 6 Std. inkludiert, danach berechnen wir den Verzehr der Getränke nach Verbrauch, basierend auf der zur Veranstaltung gültigen Getränkekarte. Alternativ haben Sie die Möglichkeit Verlängerungszeiten für die Getränkepauschale zu buchen.

- Sämtliche Pyrotechnik, Nebelmaschinen, Wunderkerzen, Eisfontänen, Glitzer- oder Konfettikanonen und ähnliche Effekte sind innerhalb des Gebäudes sowie auf dem gesamten Außenbereich des Waldhotel Stuttgarts untersagt.

- Für den Serviceaufwand einer Hochzeitstorte wird ein Gedeckpreis in Höhe von pauschal 150,00 € berechnet. Sollten von der Hochzeitstorte noch Reste übrig sein, können Sie und Ihre Gäste diese gerne mitnehmen. Bitte beachten Sie, dass wir aus hygienischen Gründen die Hochzeitstorte maximal 24 Stunden aufbewahren können, ansonsten müssen wir diese entsorgen.

- Das Mitbringen von weiteren Speisen (außer Kuchen und Torten) ist vom Hotel nicht gestattet.

- Das Mitbringen von Sekt und Wein ist gestattet und wird mit einem Korkgeld pro angefangene Flasche berechnet. Eine Reduktion des Arrangementpreises wird im Einzelfall besprochen und festgelegt.

- Der Verzehr von Spirituosen und Longdrinks wird zu den regulären Preisen lt. der Barkarte des Waldhotel Stuttgarts abgerechnet. Wir bitten um Ihr Verständnis, dass wir keine Flaschenpreise oder andere Mengenrabatte anbieten.

- Das Mitbringen von eigenen Spirituosen ist nicht gestattet.

- Ebenso ist die Musik (vor allem Basstöne) ab 23:00 Uhr auf ein angemessenes Maß zu reduzieren.

- Für die Hochzeitsfeier wird ausschließlich der obere Bereich der Terrasse reserviert.

- Aus Rücksicht auf unsere anderen Hotelgäste ist das Rauchen nach 23:00 Uhr nur vor dem Hotelhaupteingang gestattet. Die Türen und Oberlichter der Terrassentüren des Ballsaals müssen nach 23:00 Uhr geschlossen bleiben.

Anfahrt

Das Waldhotel Stuttgart liegt in unmittelbarer Nähe zum Flughafen Stuttgart (10 Minuten) und zum Stuttgarter Stadtzentrum (15 Minuten). Unser Hotel ist perfekt gelegen, um aus Ihrem Besuch in Stuttgart das Beste zu machen.

Anreise mit den öffentlichen Verkehrsmitteln
Die U-Bahn-Stationen Waldau/GAZi-Stadion und Ruhbank/Fernsehturm sind in rund 5 Minuten zu Fuß vom Hotel aus zu erreichen. Beide Linien verbinden Sie ohne Umstieg mit der Stuttgarter Innenstadt.
Bis zur Haltestelle Waldau/GAZi-Stadion können Sie mit der Linie U 7 in Richtung Ostfildern/Nellingen ab Schlossplatz oder Hauptbahnhof fahren, wenn Sie aus der Stuttgarter City kommen. Mit dieser Linie erreichen Sie uns in weniger als 10 Minuten ohne umzusteigen.

Bis zur Haltestelle Ruhbank/Fernsehturm können Sie mit der Linie U 15 in Richtung Ruhbank/ Fernsehturm bzw. Heumaden ebenfalls ab Schlossplatz oder Hauptbahnhof fahren.

Anreise mit dem Auto
Über die Autobahn A8, Ausfahrt Stuttgart-Degerloch, Richtung Zentrum bis Degerloch, danach immer Richtung Fernsehturm. Vor dem Hotel stehen Ihnen 30 kostenfreie Parkplätze sowie eine kostenpflichtige Tiefgarage mit 30 Plätzen zur Verfügung (3 € pro Stunde, 15 € pro Tag). Das Haus verfügt zudem über zwei Ladestationen für Elektrofahrzeuge sowie über einen car2go-Stellplatz. Rund um das Hotelgelände stehen kostenfreie öffentliche Parkmöglichkeiten zur Verfügung.

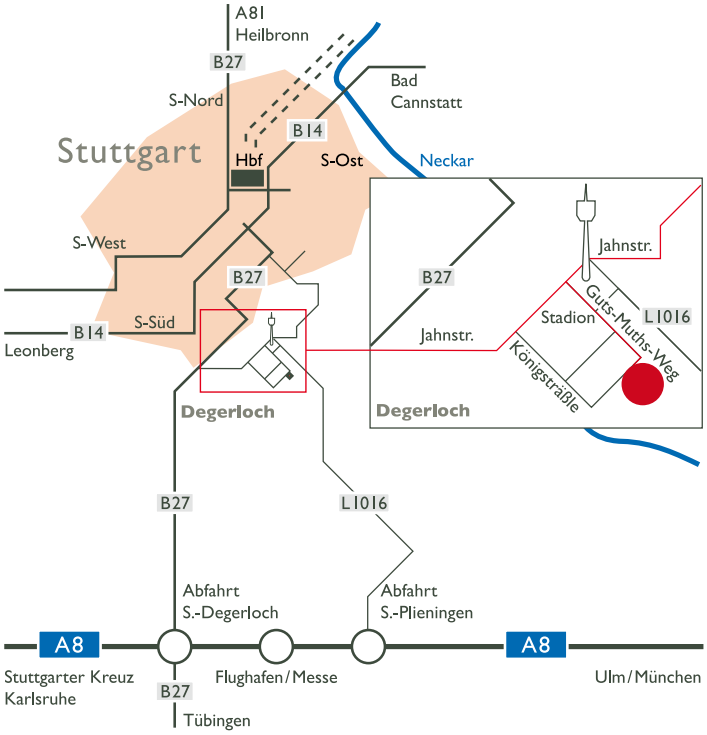

Genial stadtnah.

www.waldhotel-stuttgart.de